

## INDICAÇÃO DAS INSTALAÇÕES, DO APARELHAMENTO E DO PESSOAL TÉCNICO

**AO DEPARTAMENTO NACIONAL DE OBRAS CONTRAS AS SECAS – DNOCS/AL**

**PREGÃO ELETRÔNICO Nº 90001/2026**

**PROCESSO ADMINISTRATIVO Nº 59413.000358/2025-90**

**Objeto:** Contratação de serviços contínuos para o gerenciamento de frota com o fornecimento de combustíveis e correlatos, manutenção mecânica preventivo e corretiva e serviço de guincho, com o uso de cartões magnéticos. As três prestações sob gestão em plataforma informatizada online e mediante convênio pela Contratada, e a disposição da Contratante, depósitos de combustíveis, oficinas mecânicas, fornecedores de autopeças e guincho.

A empresa **PRIME CONSULTORIA E ASSESSORIA EMPRESARIAL LTDA**, com sede à Alameda Rio Negro, 585, sala 23, Edifício Jacari, no Bairro Alphaville Centro Industrial e Empresarial, na cidade de Barueri/SP - CEP: 06454-000, inscrita no **CNPJ 05.340.639/0001-30**, representada legalmente neste ato pela **Sra. Gabriele Barbosa da Silva**, portadora do **RG: 52.675.770 - X** e **CPF: 458.220.318-38**, **DECLARA**, em observância ao art. 101, §6º, da Lei estadual no 9.433/05, para fins de prova de qualificação técnica, que disporei das instalações, do aparelhamento e do pessoal técnico, conforme relação abaixo, em estrita consonância com os requisitos estabelecidos do instrumento convocatório, conforme estipulado no **item 9.1. do Edital**.

### INSTALAÇÕES

#### MATRIZ

**PRIME CONSULTORIA E ASSESSORIA EMPRESARIAL LTDA**, com sede à Alameda Rio Negro, 585, sala 23, Edifício Jacari, no Bairro Alphaville Centro Industrial e Empresarial, na cidade de Barueri/SP - CEP: 06454-000 - CNPJ 05.340.639/0001-30

**INSTALAÇÕES:** Prédio em alvenaria, sala disposta climatizada no 2º Andar, dotada de recepção administrativa, ambiente operacional com 05 computadores com internet, telefone, bebedouro, ar condicionado. Bancada de testes e local de reuniões.



**[www.primebeneficios.com.br](http://www.primebeneficios.com.br)**

Alameda Rio Negro, 585, sala 23, Edifício Jacari  
Alphaville Centro Industrial e Empresarial - Barueri-SP | CEP: 06454-000

(19) 3518-7021 e-mail: [licitaprime@primebeneficios.com.br](mailto:licitaprime@primebeneficios.com.br)

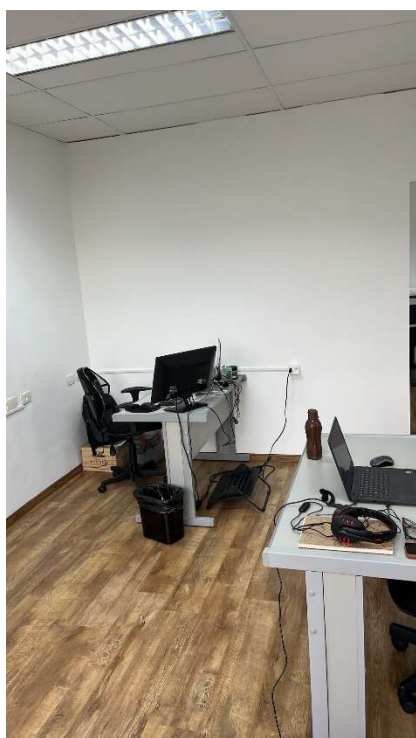
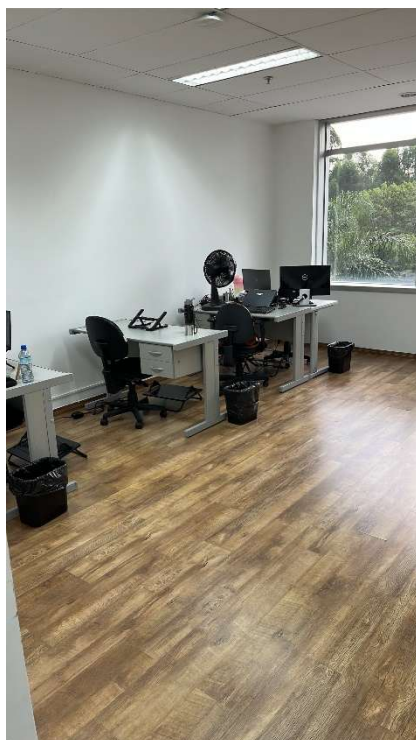

**[www.primebeneficios.com.br](http://www.primebeneficios.com.br)**

Alameda Rio Negro, 585, sala 23, Edifício Jacari  
Alphaville Centro Industrial e Empresarial - Barueri-SP | CEP: 06454-000

(19) 3518-7021 e-mail: [licitaprime@primebeneficios.com.br](mailto:licitaprime@primebeneficios.com.br)

## FILIAL

**PRIME CONSULTORIA E ASSESSORIA EMPRESARIAL LTDA**, localizada à rua Açu, 47, Alphaville Empresarial, na cidade de Campinas/SP, CEP 13098-335

**INSTALAÇÕES:** Prédio em Alvenaria, com três andares, dotado de cozinha, almoxarifado, recepção, 2 salas de reuniões e 10 (dez) salas administrativas, assim dispostas:

**Térreo:** Recepção, Help Desk (manutenção e suporte), Departamento de Licitações e Departamento Jurídico.

1º Andar: Departamento Comercial e Departamento de Logística

2º Andar: Diretoria e Departamento Financeiro

3º Andar: T. I., Setor de Novas Tecnologias;



### Aparelhamento Técnico:

- \* Sistema de gerenciamento integrado com a utilização de cartão magnético, chip, RFID;
- \* 02 duas Impressoras de Cartão Magnético e Smart Cards – Marca: DataCard;
- \* Leitora e Gravadora de Chips e ou Etiquetas RFID;
- \* Canal Gratuito: 0800-745-8877;
- \* 37 (trinta e sete) computadores, sendo distribuídos entre notebooks das marcas LG, DELL e 16 estações de trabalho;
- \* 04 (quatro) veículos operacionais da marca VW Gol 1.0;
- \* Servidor:
  - a) Alta Escalabilidade (Responsável pelas autorizações das transações);
  - b) Backup permanente;

**[www.primebeneficios.com.br](http://www.primebeneficios.com.br)**

Alameda Rio Negro, 585, sala 23, Edifício Jacari  
Alphaville Centro Industrial e Empresarial - Barueri-SP | CEP: 06454-000

(19) 3518-7021 e-mail: [licitaprime@primebeneficios.com.br](mailto:licitaprime@primebeneficios.com.br)



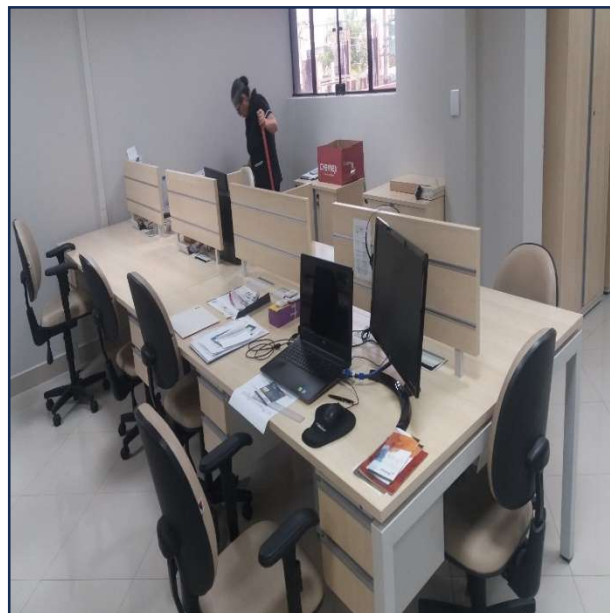
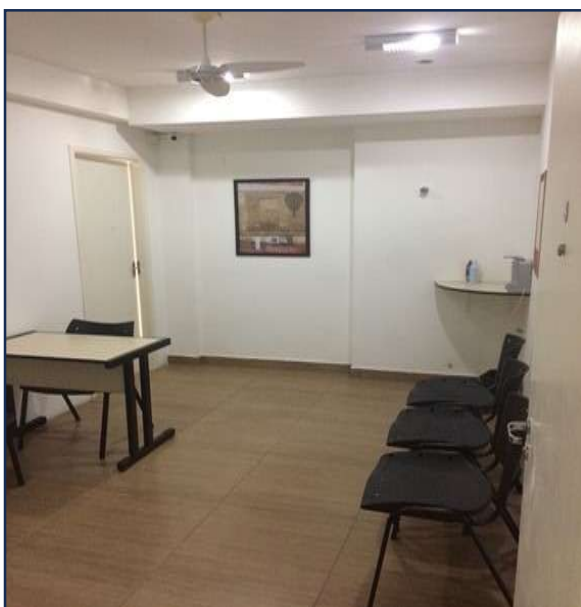

**[www.primebeneficios.com.br](http://www.primebeneficios.com.br)**

Alameda Rio Negro, 585, sala 23, Edifício Jacari  
Alphaville Centro Industrial e Empresarial - Barueri-SP | CEP: 06454-000

(19) 3518-7021 e-mail: [licitaprime@primebeneficios.com.br](mailto:licitaprime@primebeneficios.com.br)

**Pessoal Técnico:**

Responsável Técnico Perante o Conselho Regional de Administração: **Rodrigo Mantovani**, brasileiro, casado, portador do RG nº20.103.621, CPF nº159.778-29, registrado no CRA sob o nº 073225 (CRA NOS DOCUMENTOS DE HABILITAÇÃO).

**Supervisor de Plataforma/Responsável Técnico pela Gestão de Frota/Responsável pela implantação, gestão e fiscalização da Gestão de Frota e pelo acompanhamento de toda execução contratual, bem como, da rede credenciada:** Vinicius Fontes Parra, brasileiro, portador do CPF nº 380.516.098-40, data de nascimento: 03/02/1994 (DOCUMENTOS PERTINENTES CONSTAM JUNTAMENTE AO ATESTADO DO MUNICÍPIO DE BURI).

**Supervisora de Relacionamento/Responsável Técnico Gestão de Frota/Responsável pela implantação, gestão e fiscalização da Gestão de Frota e pelo acompanhamento de toda execução contratual, bem como, da rede credenciada:** Lais Amaral do Nascimento, brasileira, portadora do CPF nº 418.134.738-97, data de nascimento: 13/01/1994 (DOCUMENTOS PERTINENTES CONSTAM JUNTAMENTE AO ATESTADO DO MUNICÍPIO DE BURI).

Barueri-SP, 26/05/2026.

**PRIME CONSULTORIA E ASSESSORIA EMPRESARIAL LTDA**

Gabriele Barbosa da Silva - Procuradora

RG: 52.675.770 - X e CPF: 458.220.318-38

WhatsApp (19) 99806-4493 / Tel./Fax: (19) 3518-7021

E-mail: [licitaprime@primebeneficios.com.br](mailto:licitaprime@primebeneficios.com.br)

**05.340.639/0001-30**  
**I.E: 623.051.405.115**  
**PRIME CONSULTORIA E**  
**ASSESSORIA EMPRESARIAL LTDA**  
Alameda Rio Negro, 585, sala 23,  
Edifício Jacari –  
Alphaville Centro Industrial e Empresarial  
**BARUERI-SP**  
CEP: 06454-000

**[www.primebeneficios.com.br](http://www.primebeneficios.com.br)**

Alameda Rio Negro, 585, sala 23, Edifício Jacari  
Alphaville Centro Industrial e Empresarial - Barueri-SP | CEP: 06454-000

(19) 3518-7021 e-mail: [licitaprime@primebeneficios.com.br](mailto:licitaprime@primebeneficios.com.br)